

Manual de Usuarios Alexim Logistic System (Módulo de Clientes ALS)

Este documento contiene información acerca de las diversas plataformas de módulo cliente ALS, incluyendo el contenido de la instrucción de envío, visualización de la documentación, y KPI y métricas.



INFORMACION PRELIMINAR

¿Qué es ALS?

El ALS es la solución logística electrónica más avanzada, un sistema desarrollado para satisfacer las necesidades de nuestros clientes, implementado con “State of the Art in Web Development”, con personal Microsoft Certified altamente calificado, con dedicación exclusiva y a tiempo completo, para que nuestros clientes y usuarios hagan el seguimiento de sus envíos desde la orden de compra hasta su llegada al centro de distribución permitiéndole hacer un seguimiento de punta a punta.

- El sistema ALS utiliza las funciones B2B para aumentar su eficiencia mediante la automatización de documentos electrónicos y el flujo del proceso, lo que puede traducirse transacciones EDI en cualquier formato electrónico, incluyendo XML, CSV, archivos planos u otros. Actualmente, contamos con la funcionalidad B2B con: Aerolíneas, Líneas marítimas, así como los terminales de origen y destino.
- Un diseño único y personalizado. Solución de tecnología de escaneo de Estado-of-the-art en tiempo real.
- Uso de los informes e indicadores (KPI) de gestión.
- El sistema brinda a nuestros clientes diversas métricas de nuestro servicio, con el fin de evaluar nuestro desempeño y mejoras. Sin métricas, es la "gestión" de la intuición.

ALEXIM transforman su información corporativa en conocimiento, conocimiento en acción, y la acción en un mejor desempeño. A diferencia de otros 3PL, Alexim ofrece poderosas soluciones de extremo a extremo que integran diseño de la cadena de suministro con una ejecución eficiente.

¿Qué información puede ver a través del ALS?

ALS es una herramienta poderosa que se encuentra actualizándose permanentemente y permite a los usuarios poder visualizar el registro de sus embarques desde su arribo a nuestros almacenes hasta la información relacionada a su entrega en destino.

ALS permite a sus usuarios poder ver sus embarques tanto aéreos como marítimos y administrar a su conveniencia la información que desea visualizar y que es de importancia para su negocio.

ALS como valor agregado

Una de las principales razones de la creación del sistema ALS, es nuestra prosecución de la excelencia en el servicio, así como el cuidado de las necesidades de nuestros clientes. Les proporcionamos una herramienta que les da la libertad para gestionar sus pedidos de acuerdo a sus necesidades. Dejamos que nuestros clientes deciden la cantidad de pedidos que hacen con un beneficio adicional del uso de nuestros almacenes, lo que podría ir hasta 30 días, sin costo adicional.

Como consecuencia, nuestros clientes no solo podrán tener un mayor control sobre sus órdenes de compra sino un ahorro significativo a través de la administración efectiva de sus órdenes de embarque y la consolidación de las mismas.

¿Que ofrece ALS?

- Controlar la carga de punta a punta vía un sistema integrado de Logística, cuyo alcance es Almacenaje, Distribución, Agenciamiento de Carga & Aduanas.
- Control de la carga desde el pedido de la orden hasta el arribo en destino.
- Centralizar la información con la finalidad de evitar duplicidad en el ingreso de datos.
- Hacer uso de reportes de gestión, para el seguimiento de punta a punta de la carga.



¿Cómo accedo a ALS?

Todos los clientes de ALEXIM pueden tener acceso al ALS, para esto simplemente deberán llenar una solicitud con el ejecutivo comercial a cargo de la cuenta, de manera que este pueda coordinar con nuestro departamento de sistemas la habilitación de un nombre de usuario y contraseña, mismo que se les hará llegar a través de un correo electrónico seguro.

¿Necesito descargar algún programa para el ALS?

No, usted será capaz de acceder al ALS a través de la siguiente página web:

www.alexim.com (ALS Módulo Cliente) o directamente <http://als.alexim.com/cu/>

**El único requisito es que el equipo está conectado a Internet



I. Acceso al Sistema ALS

ALEXIM Logistic System

Access Information

User :

Password :

Remember my user name in this computer

Logistic Information System is a powerful, password and user identification protected tracking and tracing system which enables our global key account Customers to trace consignments or individual items sent by Air Freight, Ocean Freight and Courier Services.

The information shown here is updated constantly by our employees, our information systems and other partners which transfer us the information as soon as it generates. So you are always on the top of your shipments

For public access to our general track and trace on-line tool, please [click here](#).

System Requirements:

- ✘ Internet Explorer 6.0 or higher is required, to install [click here](#)
- ✘ Acrobat Reader 5.0 or higher is required, to install [click here](#)
- ✘ Macromedia Flash Player is required, to install [click here](#)
- ✘ Disable Pop-Up Blocker for this web in your browser, [click here](#) for more info

Copyright © 2005 ALEXIM. All rights reserved

Se puede acceder al sistema a través de <http://als.alexim.com/cu/> Luego llene los espacios en blanco de usuario y la contraseña con las credenciales dadas.

Después de acceder al sistema, se puede visitar varios módulos para visualizar:

- Warehouse Receipts
- Caterpillar Cargo at case level.
- Caterpillar Cargo at invoice level
- Shipped House Airway Bill.
- Shipped House Bill of Lading (Ocean).
- Cargo Releases.

A continuación mostraremos cómo navegar en cada módulo ALS.

II. Warehouse Receipts

Es el documento de recepción de su carga en nuestro almacén y no solo es el comprobante de que ALEXIM tiene en su poder la carga sino que además es la partida de nacimiento para su próximo embarque.

Warehouse No.	Date	Consignee	Received	Invoices	Shipped	Arrived	AWB
WRB00001	04/24/2014	SOTREQ S.A CNPJ: 34151100/0031 56	04/23/2014 - 17:14				
WRB00002	04/24/2014	SOTREQ S.A CNPJ: 34151100/0031 56	04/23/2014 - 17:14				
WRB00003	04/24/2014	SOTREQ S.A CNPJ: 34151100/0031 56	04/23/2014 - 17:14				
WRB00004	04/24/2014	SOTREQ S.A CNPJ: 34151100/0031 56	04/23/2014 - 17:14				
WRB00005	04/24/2014	SOTREQ S.A CNPJ: 34151100/0031 56	04/23/2014 - 17:14				
WRB00006	04/24/2014	SOTREQ S.A CNPJ: 34151100/0031 56	04/23/2014 - 17:14				
WRB00007	04/24/2014	SOTREQ S.A CNPJ: 34151100/0031 56	04/24/2014 - 16:43				
WRB00008	04/24/2014	SOTREQ S.A CNPJ: 34151100/0031 56	04/24/2014 - 16:43				
WRB00009	04/24/2014	SOTREQ S.A CNPJ: 34151100/0031 56	04/24/2014 - 16:43				

Las imágenes anteriores muestran la plataforma de recibos de almacén donde se puede encontrar cualquier tipo de carga que ha llegado a nuestras instalaciones bajo su nombre de destinatario. Simplemente tecleando el nombre del consignatario puede acceder a la lista completa WR de la carga recibida. Además, si usted ya conoce el número WR de la carga, podrá acceder a ella simplemente escribiéndolo en el casillero WR el número.

El sistema contiene un completo sistema de seguimiento y búsqueda de información a través de diversos filtros que le ayudaran a realizar múltiples tareas de rastreo de sus envíos.

Principales Herramientas de búsqueda son por ejemplo:

- Número de Warehouse
- Número de Orden
- Número del HAWB
- Número de HBL
- Fecha de Recepción
- Fecha de Embarque
- Nombre del Supplier
- Nombre del Shipper

Para realizar las búsquedas no es necesario tener el número de warehouse, ya que también puede llenar cualquiera de las otras herramientas de búsqueda de acuerdo a la información que posee a ese momento y podrá obtener en breves momentos el número del documento WR y todo su contenido.

View Warehouse Receipt - Internet Explorer provided by TOSHIBA

http://als.alexim.com/cu/system/warehouseReceipt/dataEntryUI.asp?mode=3&id=778855&varUrl=d3544dd00a36508526822243b38e2

ALEXIM Logistic System View Warehouse Receipt Last Update: Jorge Gutierrez, 04/24/2014 - 15:02

Main Info Cases Detail US Export Declaration Summary Documents Files

General Info
 WHR: WRB00001 Use Exit No. Location: Alexim Warehouse, Miami, US Date: 04/24/2014 Status: Received

Shipper, Consignee & Supplier Information
 Shipper: 2 CATERPILLAR INC.
 Address: 100 NE Adams Street Peoria, IL, 61629, UNITED STATES
 Consignee: 11316 SOTREQ S.A CNPJ: 34151100/0031 56
 Address: Avenida Ayrton Senna, 2200 1st floor, Barra da Tijuca, Rio de Janeiro
 Supplier: 2 CATERPILLAR INC.
 Address: 100 NE Adams Street Peoria, ILLINOIS, 61629, UNITED STATES

Additional Information
 Requires Green Light Date to ship from Customs Agent
 Green Light Date:
 Reposition Type: Emergency
 Cargo Type:
 Notes:

Inland Carrier Information
 Inland Carrier: 6 ALEXIM TRADING CORP.
 Tracking No.:
 Driver's Name:
 Driver's License No.:

Shipped Information
 HAWB: Origin: Destination:
 Shipper: CATERPILLAR INC.
 Consignee: SOTREQ S.A CNPJ: 34151100/0031 56
 ETD: ETA:
 ATD: ATA:

Received Documents

Type	Document No.	Notes
Sales Order	007-14	
Sales Order	007-14	
Invoice	MTP023505	
Dealer Code	U246	

Emission Information
 Issued By: 6 ALEXIM TRADING CORP.
 Address: 7800 NW 46TH ST DORAL, FL, 33166-5461, UNITED STATES

Lead Times
 Received: Apr 23, 2014 - 17:14
 Scan Ship:
 Shipped:
 Arrived:
 Scan Arrive:
 Volante:
 Salida ALM Aduana:

Received, Shipped, Arrived other dates are calculated based on the Cases information (Highest value) and captured when all cases has the same value.
 Example: If all cases has been received (All cases have a Received Date) but not all cases has been Shipped (Some of them do not have a Shipped Date) then, the invoice will be considered as received and will not show the shipped value since not all cases has been shipped yet.

Print WHR Save Exit

La muestra anterior un ejemplo de una vista de un WR elegido que le brinda la información más importante sobre el tema. En este módulo usted será capaz de visualizar todos los datos de la recepción de la carga en el punto de origen. Usted será capaz de ver el Facturas / Cases / HAWB / HBL y todos los datos relacionados con el embarque que está disponible para usted en el momento de realizar la búsqueda.

- **Exportar en Excel**

Toda la información en los modulos del sistema ALS se encuentra aptos para ser exportados en Excel para un mejor análisis y seguimiento bajo el siguiente icono:



Warehouse Receipts

Search Parameters
 WHR No.: Shipper: [ALL] Green Light: From To PintoCargo
 AWB No.: Consignee: SOTREQ S.A CNPJ: 34151100/0031 56 Received: From To Without Shipping Doc
 BL No.: Supplier: [ALL] Shipped: From To Stock Mega
 Order: Status: [ALL] Arrived: From To Emergency Down
 CR No.: Rcvd. Doc Type: [ALL] Rcvd. Doc No.: Cargo type: [ALL]

Result List Hide search parameters Customize columns Export Info to Excel

Warehouse No	Date	Consignee	Received	Invoices	Shipped	Arrived	AWB
WHR00001	04/24/2014	SOTREQ S.A CNPJ: 34151100/0031 56	04/23/2014 - 17:14				
WHR00002	04/24/2014	SOTREQ S.A CNPJ: 34151100/0031 56	04/23/2014 - 17:14				
WHR00003	04/24/2014	SOTREQ S.A CNPJ: 34151100/0031 56	04/23/2014 - 17:14				
WHR00004	04/24/2014	SOTREQ S.A CNPJ: 34151100/0031 56	04/23/2014 - 17:14				
WHR00005	04/24/2014	SOTREQ S.A CNPJ: 34151100/0031 56	04/23/2014 - 17:14				

- **Customize Columns**

Esta herramienta de personalización es muy sencilla de usar y su función es la de brindar a los usuarios la flexibilidad de ordenar la información que desean no solo visualizar si no también exportarla en un archivo Excel.

Se escogen los parámetros necesarios y se agregan con la flecha hacia el lado derecho tanto así como aquellos que se encuentran en el cuadro derecho se seleccionan y con la flecha hacia la izquierda se retiran de la visibilidad. Finalmente deben darle guardar para grabar su nueva personalización.

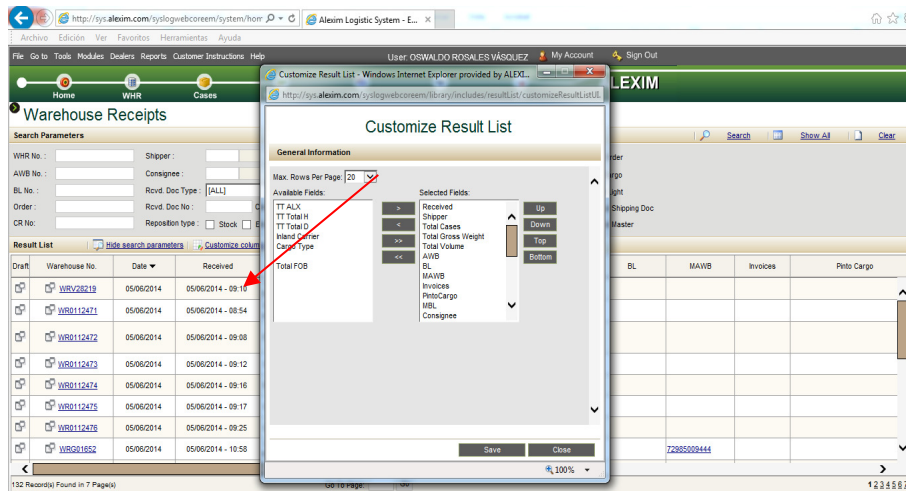

- **Generación de Documento *DRAFT**

El sistema ALS tiene un sistema de exportación o generación de documentos para el warehouse Receipt. Este se trata de un pequeño icono de doble cuadrado que se encuentra al lado del número del documento. Al darle doble clic se abrirá inmediatamente una ventana adicional con el documento el cual no solo podrá guardar para sus registros si no también podrá imprimirlo.

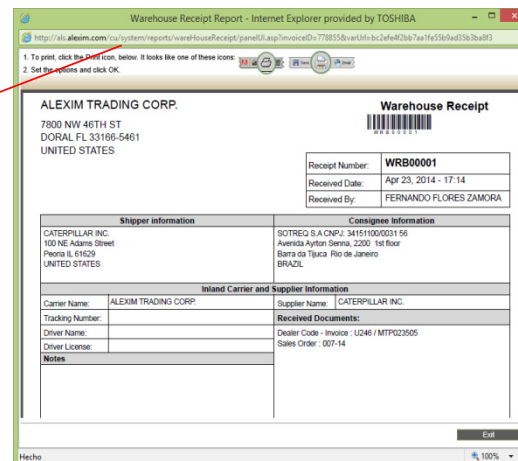
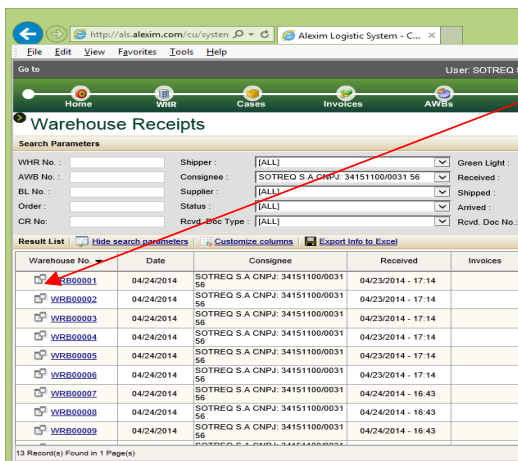

III. Cases

En este módulo, usted podrá acceder a cualquier case de Caterpillar que ha llegado hasta el depósito del Alexim. Como la búsqueda WR, usted puede hacer cualquier tipo de filtro en este módulo dependiendo de lo que usted quiere encontrar (fecha, envío o la fecha de llegada, por ejemplo). También se puede hacer un solo caso de buscar solo teclear el número del case que desea buscar.

Una vez que usted busca un case, tendrá una información detallada sobre el mismo (peso, dimensiones, valor, entre otros). Esta información proviene del mismo packing list de Caterpillar que ha sido cargado al sistema.

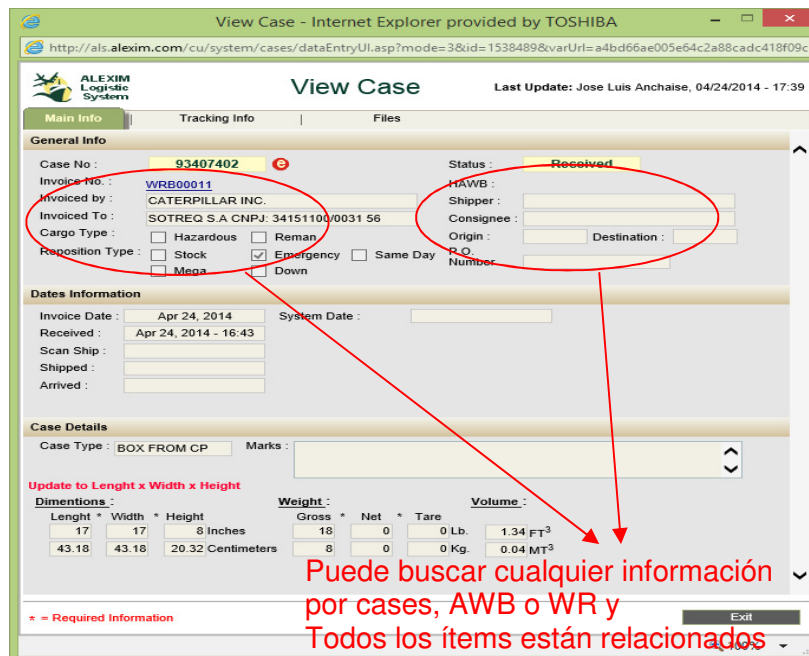
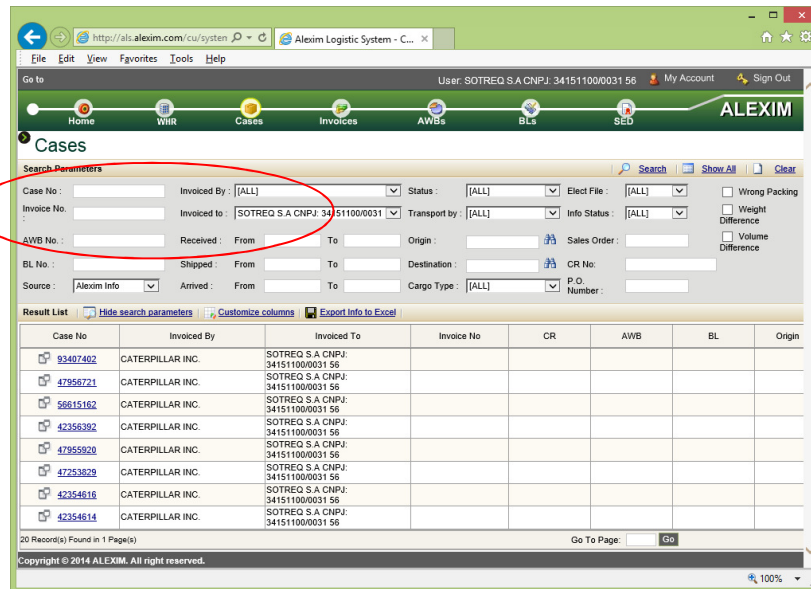

IV. Invoices

Usted puede buscar a través del módulo cualquier carga de Caterpillar sea facturas Z95 o MTP. Además de ver los cases, usted puede hacer una búsqueda en grupo utilizando los múltiples filtros o hacer una sola búsqueda como se encuentra en la imagen.

Una vez encontrada la factura, usted puede visualizar toda su información, como la cantidad de cajas que contiene, (cases también están vinculados), e información relacionada al embarque internacional.

The screenshot shows the 'Invoices' search page in the ALEXIM system. The search parameters section is highlighted with a red circle. The parameters include:

- Invoice No.: [Empty]
- AWB No.: [Empty]
- BL No.: [Empty]
- Invoiced By: [ALL]
- Invoiced to: SOTREQ S.A CNPJ: 34151100/0031 56
- Dealer: [ALL]
- Inv. Date: From [] To []
- Received: From [] To []
- Shipped: From [] To []
- Cargo type: [ALL]
- Reposition type: [] Stock [] Emergency [] Mega [] Down []
- Source: Alexim Info
- Elect File: [ALL]
- Info Status: [ALL]
- Green Light: From [] To []
- Status: [ALL]
- Without Ship. Doc. []
- Core Inv. []
- Pinto Cargo []
- Rcvd. Doc: [ALL]

The result list shows a table of invoices with columns: Invoice No., Inv. Info, Cases (Info, Pending), Inv. Date, Dealer, Dealer Code, AWB, BL, FOB, and Weigh.

Invoice No.	Inv. Info	Cases Info	Cases Pending	Inv. Date	Dealer	Dealer Code	AWB	BL	FOB	Weigh
MTP135439	[Icon]	N/A	N/A	08/30/2011	SOTREQ CV	U241			13.63	0.4t
MTP133260	[Icon]	N/A	N/A	08/19/2011	SOTREQ CV	U241			112.1	1.8t
MTP133261	[Icon]	N/A	N/A	08/19/2011	SOTREQ CV	U241			3348.95	7.2t
295230718	[Icon]	N/A	N/A	08/19/2011	SOTREQ CV	U241			5456.87	56.2
MTP132554	[Icon]	N/A	N/A	08/17/2011	SOTREQ CV	U241			1534.37	48.0

The screenshot shows the 'View Invoice' page for invoice MTP135439. The page is divided into several sections:

- General Info:** Invoice No.: MTP135439, Invoice Date: 08/30/2011, Invoiced by: CATERPILLAR INC., Invoiced to: SOTREQ S.A CNPJ: 34151100/0031 56, Total Pieces: [Empty], Total FOB US \$: 13.63, Dealer: U241 - SOTREQ CV, Invoice Via: [Empty], Invoice Inst.: [Empty], Status: Received, Core Invoice [], Pinto Cargo [], Requires Green Light Date to ship from Customs Agent [], Green Light Date: [Empty], Reposition Type: Stock, Cargo Type: [Empty].
- Shipped Information:** HAWB: [Empty], Shipper: [Empty], Consignee: [Empty], Origin: [Empty], ETD: [Empty], Destination: [Empty], ETA: [Empty].
- Lead Times:** Received: Aug 30, 2011 - 14:18, Scan Ship: [Empty], Shipped: [Empty], Arrived: [Empty].

Example text: Example: If all cases has been received (All cases have a Received Date) but not all cases has been Shipped (Some of them do not have a Shipped Date) then, the invoice will be considered as received and will not show the shipped value since not all cases has been shipped yet.

V. Shipping Documents

Iniciada su sesión en el ALS, usted será capaz de visualizar todos sus envíos aéreos y marítimos, y exportar los documentos (HAWB o HBL) que identifican sus envíos en todo el proceso desde origen a destino con los puntos más críticos de su transporte.

También puedes hacer cualquier búsqueda en cada plataforma (grupo o búsqueda individual). Los mismos filtros aplicados a los módulos anteriores.

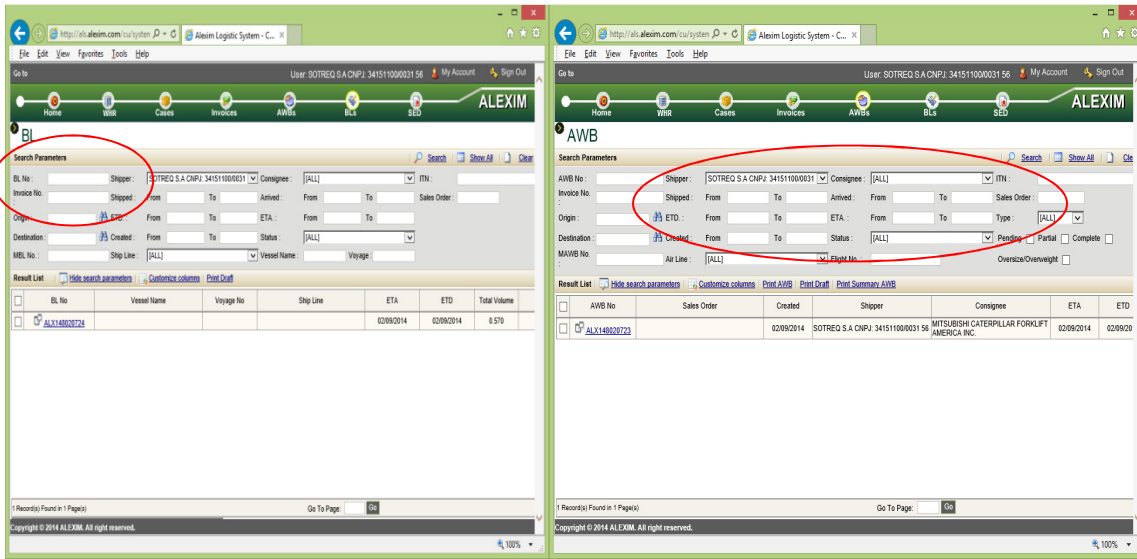

Una vez que obtenga la HAWB o HBL que requiera, la plataforma le mostrará la información principal de este documento de embarque, también podrás ver los tiempos de tránsito o los plazos de entrega de la operación de envío como se marca a continuación. Fecha/hora de toda la operación de envío en origen como en el país de destino.

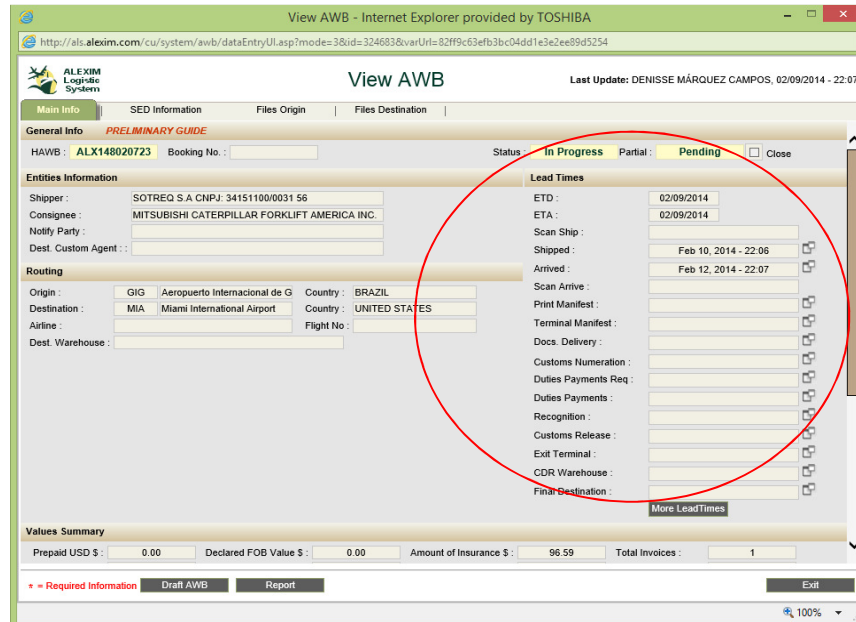

También puede exportar una copia del documento real en formato PDF.

HLB AWB Report - Internet Explorer provided by TOSHIBA

http://als.alexim.com/cu/system/reports/billOfLading/panelUI.asp?transportDocumentID=324684&varUrl=48ed116f1ae85e0618756c9cb651299d

1. To print, click the Print icon, below. It looks like one of these icons:

2. Set the options and click OK.

ALEXIM		BILL OF LADING		NVOCC / CONSOLIDATOR	
2. EXPORTER (Principal or seller-licensor and address including ZIP Code) SOTREQ S.A CNPJ: 34151100/0031 56			5. DOCUMENT NUMBER		6a. B/L NUMBER ALX148020724
AVENIDA AYRTON SENNA, 2200 1ST FLOOR BARRA DA TIJUCA, RIO DE JANEIRO BRAZIL			6. EXPORT REFERENCES INV#:		
3. CONSIGNEE TO MITSUBISHI CATERPILLAR FORKLIFT AMERICA INC. 2950 WALKENT COURT NW, DOORS 9 - 12 GRAND RAPIDS MI 49544, UNITED STATES Tel: 6954			7. FORWARDING AGENT (Name and address - references) ALEXIM TRADING CORP. 7800 NW 46TH ST DORAL FL 33166-5461		
4. NOTIFY PARTY/INTERMEDIATE CONSIGNEE (Name and address) Attn:			8. POINT (STATE) OF ORIGIN OR FTZ NUMBER		
12. PRE CARRIAGE BY			13. PLACE OF RECEIPT BY PRE-CARRIER		
14. EXPORTING CARRIER			15. PORT OF LOADING/EXPORT Atua		
16. FOREIGN PORT OF UNLOADING (Vessel and air only) Port Everglades			17. PLACE OF DELIVERY		11. TYPE OF MOVE Vessel, Containerized
MARKS AND NUMBERS (18) LCL/LCL WR0106110		NUMBER OF PACKAGES (19) 2	DESCRIPTION OF GOODS (20) & Quantity & Units		11a. CONTAINERIZED (Vessel only) Yes X No
			DFSCRTP2. TRTAI		GROSS WEIGHT (KGS) (21) 63 Kg
					MEASUREMENT (22) 0.57 m3

Exit

Hecho 100%

Draft AWB Report - Internet Explorer provided by TOSHIBA

http://als.alexim.com/cu/system/reports/draftAWB/panelUI.asp?transportDocumentID=324683&varUrl=bfff5494b0bf83d11885a360f9040a0

1. To print, click the Print icon, below. It looks like one of these icons:

2. Set the options and click OK.

GIG ALX148020723		Shipper's Account Number		ALX148020723	
Shipper's Name and Address SOTREQ S.A CNPJ: 34151100/0031 56 AVENIDA AYRTON SENNA, 2200 1ST FLOOR BARRA DA TIJUCA, RIO DE JANEIRO, BRAZIL			Shipper's Account Number		Not Negotiable Air WayBill Issued Copies 1, 2 and of this Air Waybill are originals and have the same validity.
Consignee's Name and Address MITSUBISHI CATERPILLAR FORKLIFT 2950 WALKENT COURT NW, DOORS 9 - 12 GRAND RAPIDS MI 49544, UNITED STATES Tel: 6954			Consignee's Account Number AMERICA INC.		It is agreed that the goods described herein are accepted in apparent good order and condition (except as noted) for carriage SUBJECT TO THE CONDITIONS OF CONTRACT ON THE REVERSE HEREOF. ALL GOODS MAY BE CARRIED BY ANY OTHER MEANS INCLUDING ROAD OR ANY OTHER CARRIER UNLESS SPECIFIC CONTRARY INSTRUCTIONS ARE GIVEN HEREON BY THE SHIPPER. AND SHIPPER AGREES THAT THE SHIPMENT MAY BE CARRIED VIA INTERMEDIATE STOPPING PLACES WHICH THE CARRIER DEEMS APPROPRIATE. THE SHIPPER'S ATTENTION IS DRAWN TO THE NOTICE CONCERNING CARRIER'S LIMITATION OF LIABILITY. Shipper may increase such limitation of liability by declaring a higher value for carriage and paying a supplemental charge, if required.
ATT: Issuing Carrier's Agent Name and City ALEXIM TRADING CORP. 7800 NW 46TH ST DORAL FL 33166-5461, UNITED STATES			Accounting WHR#WR0106111		
Agent's IATA Code			Account No.		
Airport of Departure (Addr. of First Carrier) and Requested Routing Aeroporto Internacional de Galeão			Reference Number		Optional Shipping Information
To	By First	to	by	to	by
MIA					
Airport of Destination Miami International Airport			For Carrier Use		Flight/Date
Handling Information			Amount of Insurance		INSURANCE - If carrier offers insurance, and such insurance is requested in accordance with the conditions thereof, indicate amount to be insured in figures in box marked "Amount of Insurance".
These commodities, technology or software were exported from the United States in accordance with the Export Administration Regulations. Ultimate destination			UNITED STATES		Diversion contrary to U.S. law prohibited

Exit

Hecho 100%

VI. Cargo Release

Es una plataforma en la que el cliente puede visualizar una orden y definir si la carga tiene que moverse desde el almacén Alexim a otro promotor de carga, o tiene que ser devuelto al remitente o tiene que ser liberado para cualquier propósito. Las siguientes imágenes muestran un proceso detallado acerca de cómo liberar una carga.

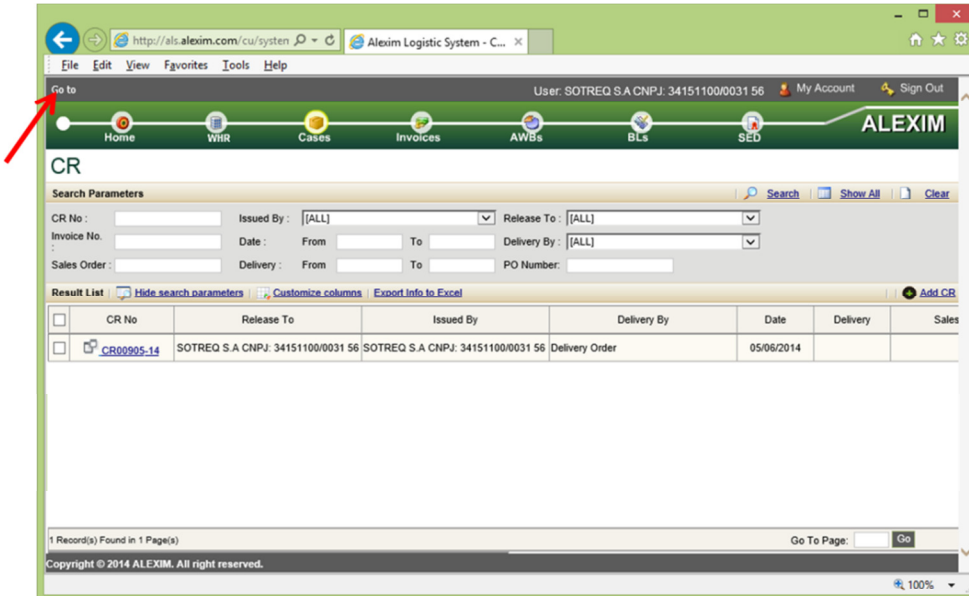

Location Cargo Release (CR) Module.
Select "Go to" menu and then click on the "CR" option

Los pasos a seguir con el fin de añadir un cargo reléase son los siguientes:

1. **Delivery By:** Seleccionar: (ATC WR or Delivery Order).
2. **Release To:** coloque el código de entidad o pulse el icono "Buscar" para seleccionar la entidad requerida.
3. **Delivery Add:** Este campo tomará automáticamente la "Dirección de entrega", como hemos seleccionado en el paso N ° 1
4. **Forwarding Agent:** Coloque el código de entidad o pulse el icono "Buscar" para seleccionar la entidad requerida.
 - a. **Forwarder Email:** Introduzca el correo electrónico de contacto
 - b. **Notify Party:** Introduzca el Nombre del contacto
 - c. **Phone:** Introduzca el Teléfono de contacto
5. **Date:** Empiece el día de lanzamiento de carga
6. **Handling Information:** Comentarios adicionales sobre el manejo

Una vez creado el Cargo Release, tenemos que añadir el case o los cases de la siguiente manera:

1. Relacionar los cases al Cargo Release, tenemos que seleccionar la opción "Agregar Cases" Opción.
2. Una nueva ventana aparece mostrando la lista de cases de clientes (Esta lista puede ser filtrada por cases, facturas y números de orden de las ventas)
3. Finalmente, tenemos que "marcar" los cases requeridos y luego presione el botón "Relacionar Cases". Estos ya se visualizarán en la ventana anterior.

Case No	Rcvd Date-Time	Release To	Dimen	Gross	Invoice No
83407402	04/24/2014 18:43	SOTREQ S.A CNPJ: 341511000031 56	17.00x8.00x17.00	18.00	134
47598731	04/24/2014 18:43	SOTREQ S.A CNPJ: 341511000031 56	10.00x8.00x8.00	2.00	018
98815182	04/24/2014 18:43	SOTREQ S.A CNPJ: 341511000031 56	18.00x10.00x18.00	13.00	211
42359382	04/24/2014 18:43	SOTREQ S.A CNPJ: 341511000031 56	44.00x20.00x42.00	228.00	3130
41955803	04/24/2014 18:43	SOTREQ S.A CNPJ: 341511000031 56	18.00x10.00x11.00	1.00	010
47238329	04/24/2014 18:43	SOTREQ S.A CNPJ: 341511000031 56	41.00x28.00x28.00	103.00	1738
42354919	04/23/2014 17:14	SOTREQ S.A CNPJ: 341511000031 56	41.00x40x28.00	166.82	304
42354914	04/23/2014 17:14	SOTREQ S.A CNPJ: 341511000031 56	41.00x40x28.00	166.82	304
42354917	04/23/2014 17:14	SOTREQ S.A CNPJ: 341511000031 56	41.00x40x28.00	166.82	304
47054808	04/23/2014 17:14	SOTREQ S.A CNPJ: 341511000031 56	22.00x10.00x10.00	20.74	212
57332275	04/23/2014 17:14	SOTREQ S.A CNPJ: 341511000031 56	19.00x10.00x14.00	7.23	212
98824389	04/23/2014 17:14	SOTREQ S.A CNPJ: 341511000031 56	22.00x40x22.00	2.00	141
42354915	04/23/2014 17:14	SOTREQ S.A CNPJ: 341511000031 56	41.00x40x28.00	166.82	304
45883388	04/23/2014 17:14	SOTREQ S.A CNPJ: 341511000031 56	10.00x8.00x10.00	4.44	071

Al finalizar el ingreso deben ser incluidos los cargos en el Cargo Release como sigue:

1. Para agregar cargos al CARGO RELEASE, tenemos que seleccionar la opción "Agregar otros cargos" Opción.
2. Una nueva ventana aparecerá con los siguientes campos:
 - a. Service: Ingrese el código de servicio o pulse el icono "Buscar" para seleccionar el tipo de servicios.
 - b. Paid By: Escriba el código de la entidad o pulse el icono "Buscar" para seleccionar la entidad requerida.
 - c. Paid As: En este campo tenemos que seleccionar el modo de pago (prepago / por cobrar).
 - d. Rate/ Mínimum: Tenemos que especificar "Rate and Mínimum". La cantidad total se calculará automáticamente.
3. Finalmente, pulse el botón "Guardar" y le mostrará cargada en la ventana anterior.

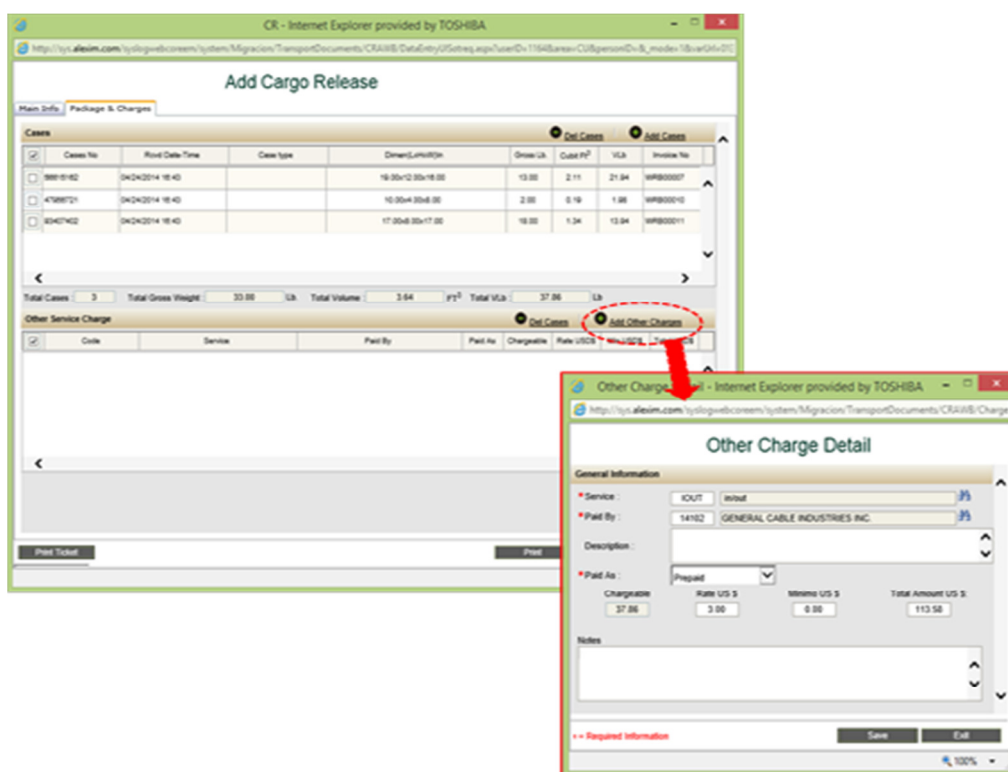

Posteriormente el Cargo Reléase se puede exportar e imprimir en formato PDF.



VII. Reports

El sistema ALS no es sólo una herramienta de control y seguimiento para sus envíos, es también una herramienta de visualización de los documentos generados y una herramienta útil que le permite migrar información a una hoja de cálculo de Excel que le ayudará a construir informes relacionados con sus envíos, órdenes de compra, etc. Dependiendo del rango de tiempo o el estado del envío, se puede hacer un reporte o informe del contenido de la HAWB / Factura / Invoices o Cases de acuerdo a sus necesidades. La siguiente imagen muestra un ejemplo de un informe de HAWB.

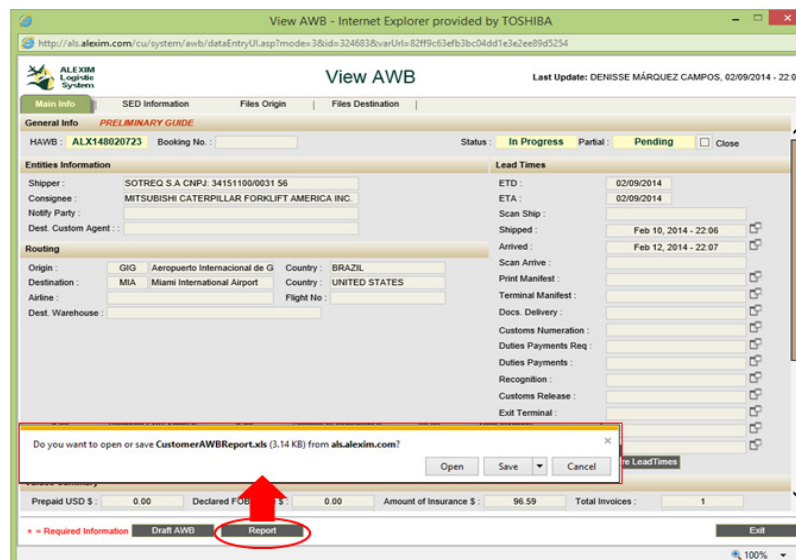

El informe se exportará y aparece de la siguiente manera:

Invoice No.	Dealer Code	Dealer Name	Cases	Weight Kg.	Volume M3	Total FOB Value US\$	Reposition Types	Cargo Type	Invoice Date	Received Date
WR83211			1	40	0.09	0			12/11/2007	12/11/2007 11:20
TOTAL:			1	40	0.09	0				

Total FOB	0
Air Freight	60
CFR	60
Insurance Value	66
Insurance Fee	0
Total CIF	60

Finalmente, utilizando el Dealer Code de la factura, el tipo de carga o reposition type of Caterpillar, el ALS puede obtener una métrica de rendimiento y gráficos con los filtros mencionados y rangos de tiempos y la modalidad de transporte. El módulo: “The Performance Metrics” se encuentra en la plataforma llamada “HOME”.

